GEMAS

Скиммер для бетонного бассейна

Изготовлен из ABS-пластика с квадратной крышкой. Без декоративной рамки.

Артикул	Тип
04111FW	Скиммер с квадратной крышкой 1 1/2" ВР 222x162 мм без декоративной рамки (бетон)

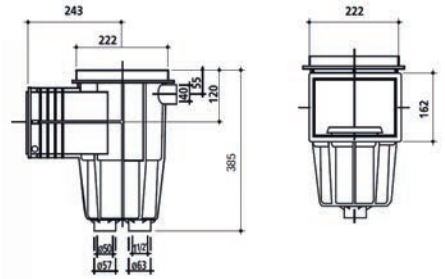

Скиммеры LUX для бетонного бассейна

Изготовлены из ABS-пластика с квадратной крышкой. С декоративной рамкой.

Артикул	Тип
04121FW	Скиммер с квадратной крышкой 2" ВР 363x255,4 мм с декоративной рамкой (бетон)

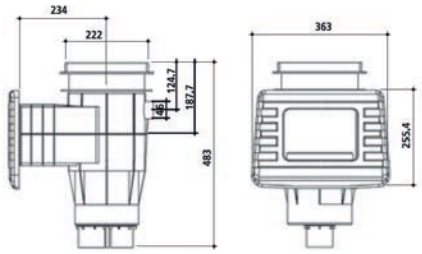

Артикул	Тип
04122FW	Скиммер с квадратной крышкой 2" ВР 452x235 мм с декоративной рамкой (бетон)

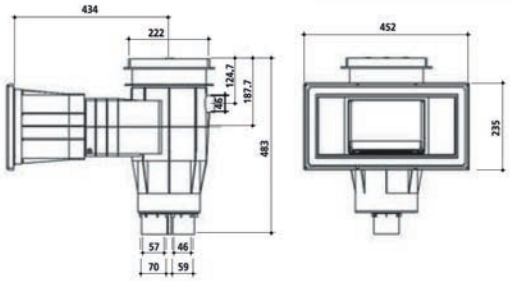

Скиммер универсальный

Изготовлен из ABS-пластика.
Тип крепления: саморезы.

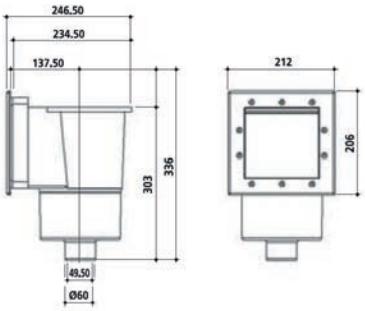

Артикул	Тип
04213	Скиммер MINI 1 1/2" ВР 212x206 мм (универсальный)

GEMAS

Скиммеры для пленочного бассейна

Изготовлены из ABS-пластика с квадратной крышкой. С декоративной рамкой.

Артикул	Тип
04211FW	Скиммер с квадратной крышкой 1 1/2" ВР 294x225 мм (универсальный)
04211BFW	Скиммер с квадратной крышкой 1 1/2" ВР 294x225 мм (универсальный)

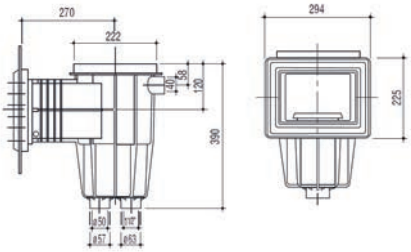

Артикул	Тип
04212FW	Скиммер с квадратной крышкой 1 1/2" ВР 452x235 мм (универсальный)
04212BFW	Скиммер с квадратной крышкой 1 1/2" ВР 452x235 мм (универсальный)

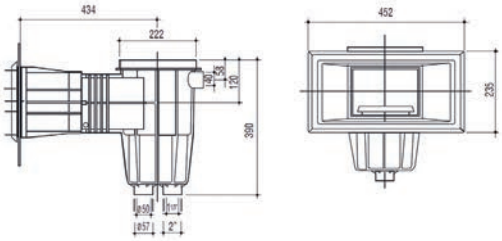

Дренаж лотка перелива из ABS-пластика

Артикул	Тип
04150	Дренаж лотка перелива D=63 мм внутренний 2 1/2" НР ABS-пластик

Регулятор уровня воды

Изготовлен из ABS-пластика.

Артикул	Тип
04120	Регулятор уровня воды ABS-пластик

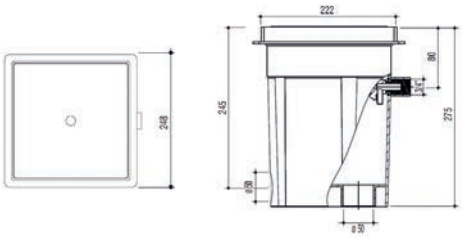

GEMAS

Квадратный донный слив из ABS-пластика

Артикул	Тип
04142T1	Донный слив 2" BP (бетон) ABS-пластик
04242T1EB	Донный слив 2" BP удлиненная резьба на 5 см (универсальный) ABS-пластик

Круглые донные сливы из ABS-пластика с патрубком

Артикул	Тип
04141T1	Донный слив 1 1/2" BP (бетон) ABS-пластик
04241T1B	Донный слив 1 1/2" BP (универсальный) ABS-пластик
04141T2	Донный слив 2" BP (бетон) ABS-пластик
04241T2B	Донный слив 2" BP (универсальный) ABS-пластик

Форсунка донная для бетонного бассейна

Изготовлена из ABS-пластика.
С 2” HP и внутренним ∅50 мм.

Артикул	Тип
04132TC	Форсунка донная 2" HP D=50 мм под вклейку (бетон) ABS-пластик

Форсунка донная для пленочного бассейна

Изготовлена из ABS-пластика.
С 2” HP и внутренним ∅50 мм.

Артикул	Тип
04232TCB	Форсунка донная 2" HP D=50 мм под вклейку (универсальный) ABS-пластик

GEMAS

Форсунка стеновая для бетонного бассейна

Изготовлена из ABS-пластика.
С 2” НР и внутренним ∅50 мм.

Артикул	Тип
04131T	Форсунка стеновая 2" НР D=50 мм под вклейку (бетон) ABS-пластик

Форсунка стеновая для пленочного бассейна

Изготовлена из ABS-пластика.
С 2” НР и внутренним ∅50 мм.
Тип крепления: винты.

Артикул	Тип
04231BTN	Форсунка стеновая 2" НР (универсальная) с контргайкой ABS-пластик

Закладные из ABS-пластика для форсунок

С 2” ВР.

Артикул	Тип
04160T	Закладная для форсунок 2" ВР (бетон) ABS-пластик

Форсунка подключения водного пылесоса для бетонного бассейна

Изготовлена из ABS-пластика.
С 2” НР и внутренним ∅50 мм.

Артикул	Тип
04134T	Форсунка подключения водного пылесоса 2" НР D=50 мм под вклейку (бетон) ABS-пластик

Форсунка подключения водного пылесоса для пленочного бассейна

Изготовлена из ABS-пластика.
С 2” НР.
Тип крепления: болты.

Артикул	Тип
04234TNB	Форсунка подключения водного пылесоса 2" НР (универсальная) с контргайкой ABS-пластик

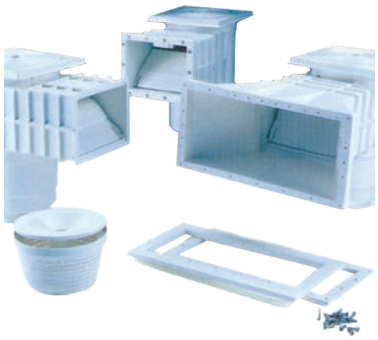

Скиммеры для бетонного бассейна

Изготовлены из ABS-пластика с квадратной крышкой.
Рекомендуемый поток воды 5000-7500 л/ч.

Без декоративной рамки

Артикул	Размеры, мм, дюйм										
	A	B	C	D	E	F	G	H	I	J	L
A-001	220	168	1 1/2”	50	237	125	40	430	200	148	253

С декоративной рамкой

Артикул	Размеры, мм, дюйм										
	A	B	C	D	E	F	G	H	I	J	L
A-002	422	207	1 1/2”	50	237	125	40	430	386	170	455

Скиммеры для сборного или композитного бассейна

Изготовлены из ABS-пластика с квадратной крышкой.
Рекомендуемый поток воды 5000-7500 л/ч.
Крепления рамок и уплотнительных фланцев на саморезах.

С декоративной рамкой

Артикул	Размеры, мм, дюйм										
	A	B	C	D	E	F	G	H	I	J	L
A-004	422	207	1 1/2”	50	237	125	40	430	386	170	455

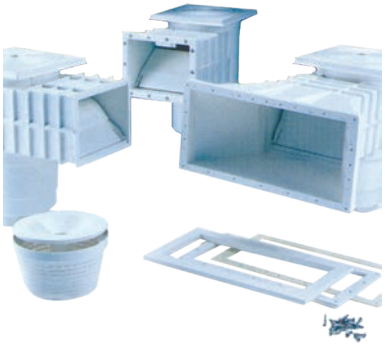

Скиммеры для пленочного бассейна

Изготовлены из ABS-пластика с квадратной крышкой.
Рекомендуемый поток воды 5000-7500 л/ч.
Крепления рамок и уплотнительных фланцев на саморезах.

С декоративной рамкой

Артикул	Размеры, мм, дюйм										
	A	B	C	D	E	F	G	H	I	J	L
A-003-L-NEW	238	185	1 1/2”	50	237	125	40	430	200	148	273
A-004-L	422	207	1 1/2”	50	237	125	40	430	386	170	455

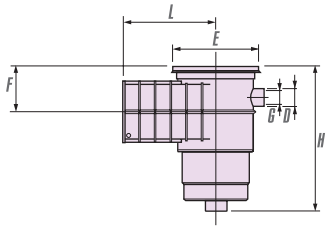

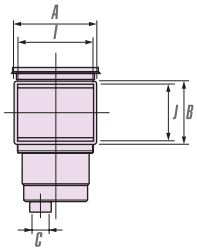

A-001

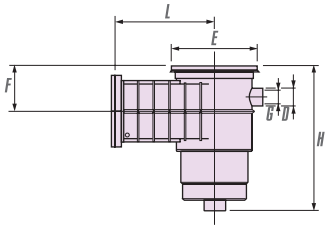

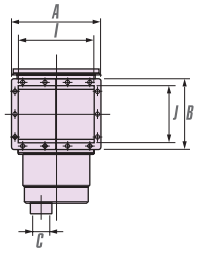

A-003-L-NEW

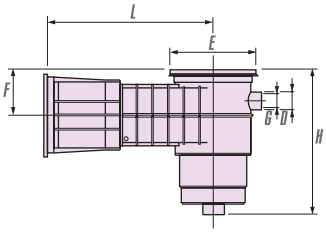

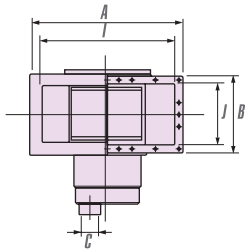

A-002, A-004, A-004-L

Скиммеры для бетонного бассейна

Изготовлены из ABS-пластика
с квадратной крышкой.
Рекомендуемый поток воды 5000-7500 л/ч.

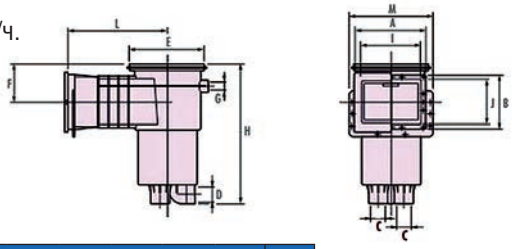

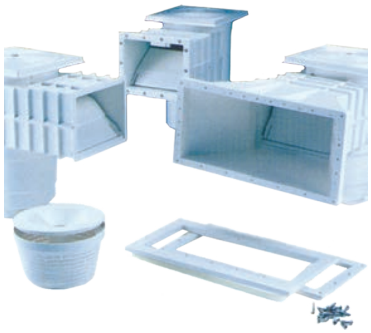

С декоративной рамкой

Артикул	Размеры, мм, дюйм											
	A	B	C	D	E	F	G	H	I	J	L	M
E-008	246	193	2”	63	266	114	32	480	215	160	349	298
E-010	440	193	2”	63	266	114	32	480	406	160	443	492

Скиммеры для бетонного бассейна

Изготовлены из ABS-пластика.
Рекомендуемый поток воды 5000-7500 л/ч.
Тип крепления: болты.

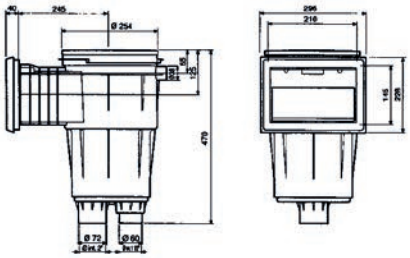

С декоративной рамкой

Артикул	Тип
A-059	С квадратной крышкой

Скиммеры для пленочного бассейна

Изготовлены из ABS-пластика.
Рекомендуемый поток воды 5000-7500 л/ч.
Тип крепления: болты.

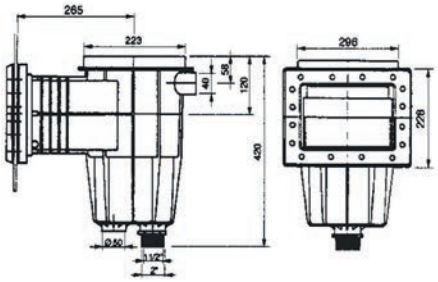

С декоративной рамкой

Артикул	Тип
A-054	С круглой крышкой
A-055	С квадратной крышкой

С декоративной рамкой

Артикул	Тип
A-057	С круглой крышкой
A-056	С квадратной крышкой

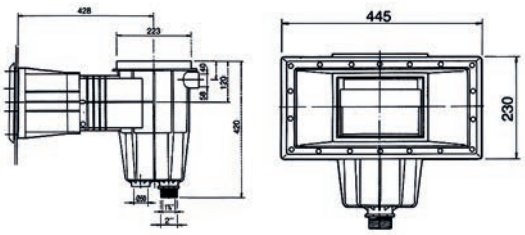

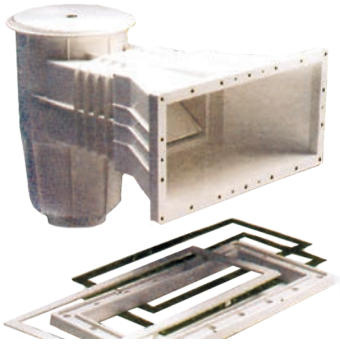

Скиммер универсальный

Изготовлен из ABS-пластика.
Рекомендуемый поток воды 5000 л/ч.
Комплектуется подающей форсункой.
Тип крепления: саморезы.

Артикул
A-050-B

E-016

Кольцо удлинения под крышку скиммера

Изготовлено из ABS-пластика.
Подходит для скиммеров:
A-059, A-057, A-056, E-008, E-010.

Артикул
E-016

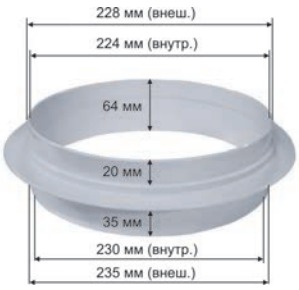

A-007

Регулятор уровня воды

Изготовлен из ABS-пластика.

Артикул
A-007

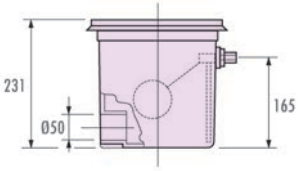

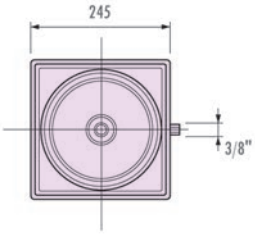

00256

Клапаны регулировки уровня воды

Соединительный патрубок 3/8” внешняя резьба.

Артикул	Тип
00256	для AT05.13
A00710	для A-007

A00710

Скиммер V-25л с клапаном регулировки уровня воды
Изготовлен из полированной нержавеющей стали AISI 304.
Подключение: внутренняя резьба 2”.
Рекомендуемый поток воды 5000-7500 л/ч.

Артикул	Тип
AT05.13	Пленка

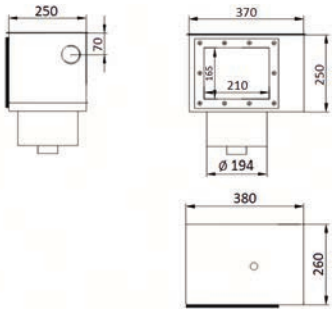

Скиммер V-15л с клапаном регулировки уровня воды (автодолив + перелив)
Изготовлен из полированной нержавеющей стали AISI 304.
Подключение: внутренняя резьба 2”.
Рекомендуемый поток воды 5000-7500 л/ч.

Артикул	Тип
AT05.28	Бетон

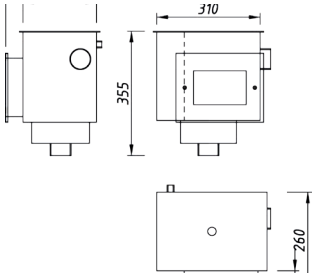

Скиммер V-25л
Изготовлен из полированной нержавеющей стали AISI 304.
Подключение: внутренняя резьба 2”.
Рекомендуемый поток воды 5000-7500 л/ч.
Опция: перелив (уточнять при заказе).

Артикул	Тип
AT05.07	Пленка
AT05.27	Бетон

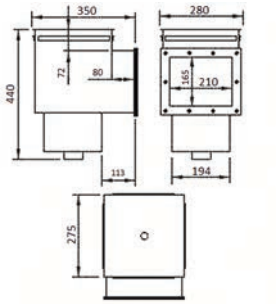

Скиммер V-15л
Изготовлен из полированной нержавеющей стали AISI 304.
Подключение: внутренняя резьба 2”.
Рекомендуемый поток воды 5000-7500 л/ч.

Артикул	Тип
AT05.01	Пленка

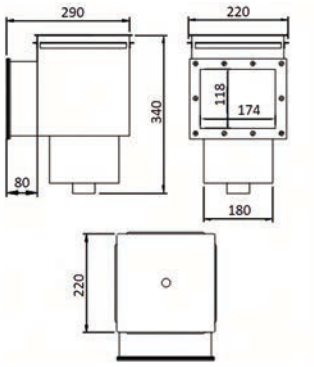

Скиммер V-15л
Изготовлен из полированной нержавеющей стали AISI 304.
Подключение: внутренняя резьба 2”.
Рекомендуемый поток воды 5000-7500 л/ч.
Опция: перелив (уточнять при заказе).

Артикул	Тип
AT05.26	Бетон

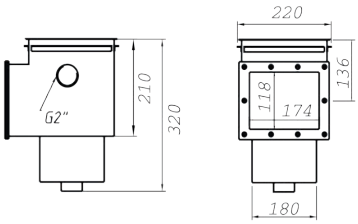

Скиммер КОМПАКТ
Изготовлен из полированной нержавеющей стали AISI 304.
Подключение: внутренняя резьба 2”.
Рекомендуемый поток воды 5000-7500 л/ч.

Артикул	Тип
AT05.05	Пленка

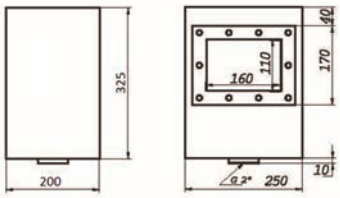

Регулятор уровня воды

Изготовлен из листовой нержавеющей стали AISI 304.
Подключение: внутренняя резьба 1 1/2”.

Артикул
AT13.08

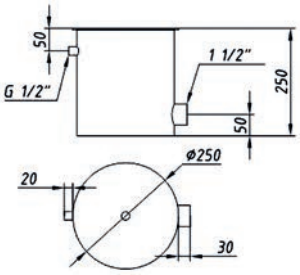

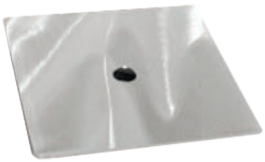

Крышка GRP для регулятора уровня воды

Изготовлена из полированной нержавеющей стали AISI 304.
Подходит к регулятору уровня воды A-007.

Артикул
AT13.05

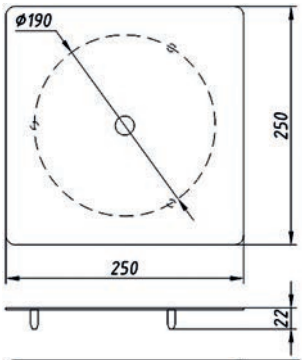

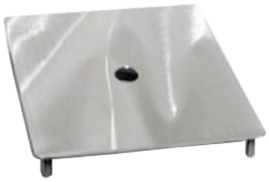

Крышка для скиммеров

Изготовлена из полированной нержавеющей стали AISI 304.

Артикул	Тип скиммера
AT13.06	V-15л
AT13.07	V-25л

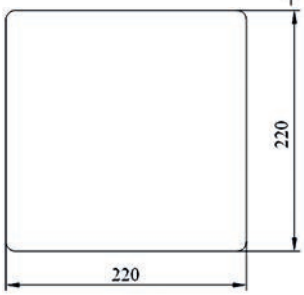

Донный слив

Изготовлен из бронзы.
Крышка антивихревая изготовлена из полированной нержавеющей стали AISI 316L.
Диаметр крышки 168 мм.
Поток 13 м³/ч.

Артикул	Тип подключения
2015020	боковой 2" ВР
2005020	прямой 2" ВР

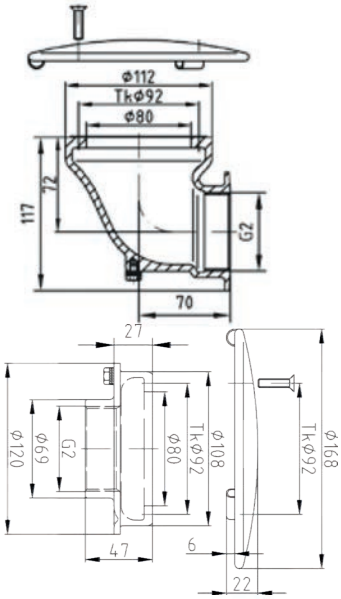

Монтажный комплект донного слива (пленка)

Артикул
2030050

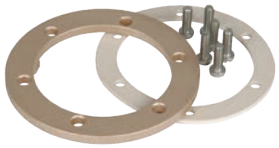

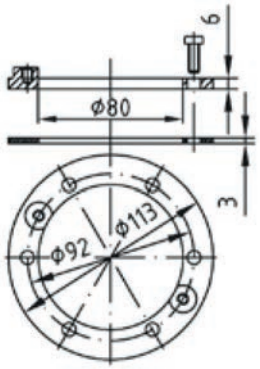

Квадратный донный слив из ABS-пластика

Размер решетки 175 x 175 мм.

Артикул	Тип	Патрубок, дюйм	Поток м³/ч
A-014	Бетон	2” BP	13
A-014-L	Пленка	2” BP	13

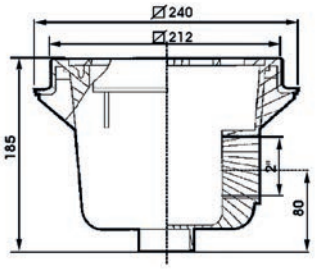

Круглый донный слив из ABS-пластика

A-040

Артикул	Тип	Патрубок, дюйм	Поток м³/ч	Диаметр, мм
A-040	Бетон	2” BP	13	292
SU-001	Пленка	2” BP	13	292
SU-002	Пленка	2” BP	13	230,2

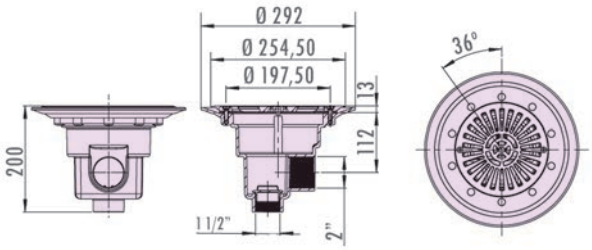

SU-001

SU-001

Донные сливы для общественных бассейнов

Изготовлены из полиэфирной смолы, усиленные стекловолокном с накладкой из нержавеющей стали AISI 316.

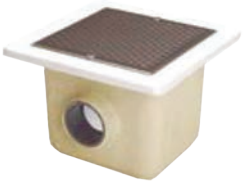

Артикул	Тип	Патрубок, мм	Поток м³/ч
SP030283	Бетон	∅90	27
SP030284	Бетон	∅110	33,5
SP030288	Бетон	∅160	70

Артикул	Тип	Патрубок, мм	Поток м³/ч
SP030075	Пленка	∅90	27
SP030290	Пленка	∅110	33,5
SP030079	Пленка	∅160	70

Круглые донные сливы из ABS-пластика с патрубком

Артикул	Тип	Патрубок, дюйм	Поток м³/ч
A-008	Бетон	1 1/2” BP	7
A-009-L	Пленка	1 1/2” BP	7
A-008-2	Бетон	2” BP	13
A-009-2	Сборный	2” BP	13
A-009-2-L	Пленка	2” BP	13

Артикул	Размеры, мм, дюйм				
	A	B	C	D	E
A-008	160	1 1/2”	1 1/2”	189	197
A-009-L	160	1 1/2”	1 1/2”	189	197
A-008-2	160	2”	1 1/2”	189	197
A-009-2	160	2”	1 1/2”	189	197
A-009-2-L	160	2”	1 1/2”	189	197

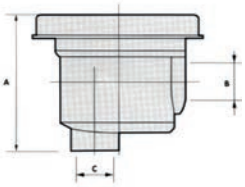

AT04.01

AT04.09

AT04.02

AT04.03

AT04.04

Круглые донные сливы из нержавеющей стали с патрубком

Изготовлены из полированной нержавеющей стали AISI 304.

Артикул	Тип	Патрубок, дюйм	Поток м³/ч	Диаметр, мм
AT04.01	Пленка	1 1/2” BP	7	155
AT04.09	Бетон	1 1/2” BP	7	155
AT04.02	Пленка	2” BP	13	165
AT04.03	Пленка	2” BP	13	250
AT04.04	Пленка	2 1/2” HP	18	320

AT04.01

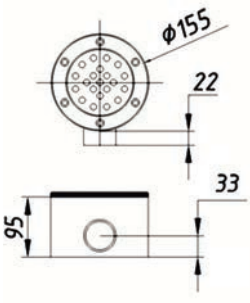

AT04.09

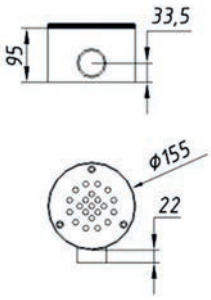

AT04.02

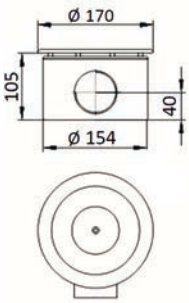

AT04.03

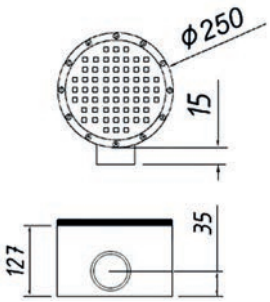

AT04.04

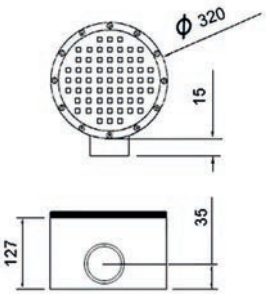

Круглый донный слив ЭКОНОМ из нержавеющей стали с патрубком

Изготовлен из полированной нержавеющей стали AISI 304.

Артикул	Тип	Патрубок, дюйм	Поток м^3/ч	Диаметр А, мм
AT04.10	Бетон	1 1/2” BP	7	160
AT04.11	Бетон	2” BP	13	250

AT04.10

AT04.10 AT04.11

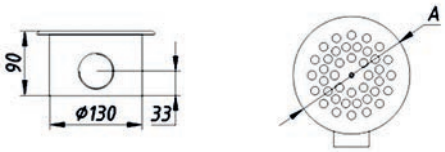

AT04.11

Квадратные донные сливы из нержавеющей стали с патрубком

Изготовлены из полированной нержавеющей стали AISI 304.

Артикул	Тип	Патрубок, дюйм	Поток м^3/ч	Размер, мм
AT04.05	Пленка	1 1/2” BP	7	150x150
AT04.06	Пленка	1 1/2” BP	7	165x165
AT04.07	Бетон	1 1/2” BP	7	165x165
AT04.08	Пленка	2” HP	13	250x250

AT04.05

AT04.05

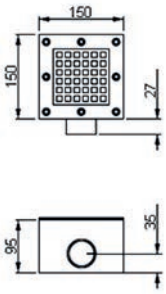

AT04.06

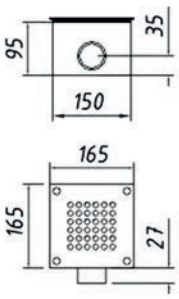

AT04.06

AT04.07

AT04.07

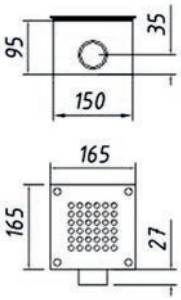

AT04.08

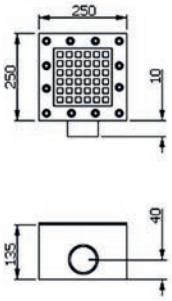

AT04.08

Водозабор из ABS-пластика для бетонного бассейна с патрубком ∅63

Артикул	Поток м³/ч
A-047	13,5

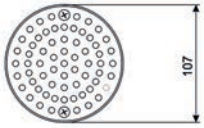

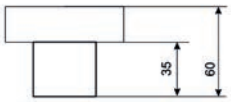

Водозабор из ABS-пластика для пленочного бассейна с патрубком ∅63

Артикул	Поток м³/ч
A-048	13,5

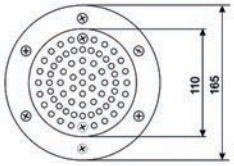

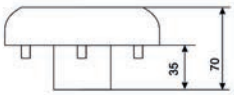

Водозаборы из ABS-пластика с патрубком ∅90

С накладкой из ABS-пластика

Артикул	Тип	Поток м³/ч
11796	Бетон	20-26
11795	Пленка	20-26

11796

11795

11796

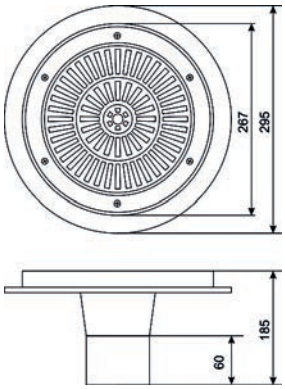

11795

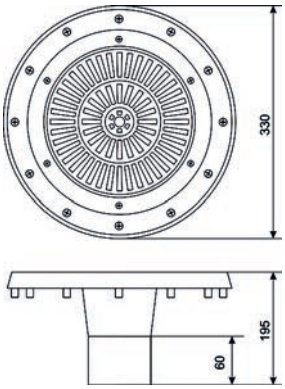

С накладкой из нержавеющей стали AISI 304

Артикул	Тип	Поток м³/ч
08317	Бетон	20-26
08316	Пленка	20-26

08317

08316

08317

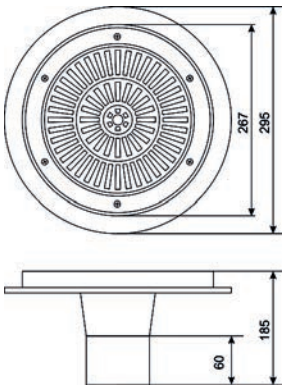

08316

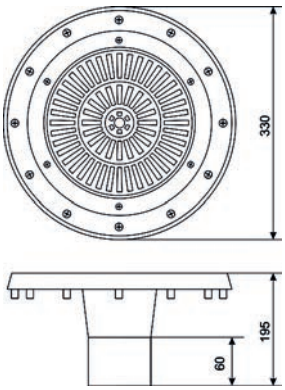

Водозаборы из нержавеющей стали

Изготовлены из полированной нержавеющей стали AISI 304.

Артикул	Тип	Диаметр, мм	Подсоед., дюйм	Поток м³/ч
AT06.01	Пленка	155	2” BP	13,5
AT06.02	Пленка	165	2” BP	13,5
AT06.03	Пленка	250	2 1/2” HP	20
AT06.04	Пленка	250	2 1/2” HP	20
AT06.08	Бетон	90	1 1/2” HP	10
AT06.09	Бетон	140	2” HP	13,5

AT06.01

AT06.02

AT06.03

AT06.04

AT06.08

AT06.09

AT06.01

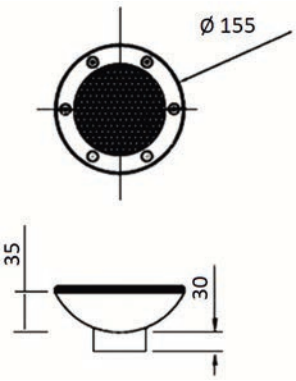

AT06.02

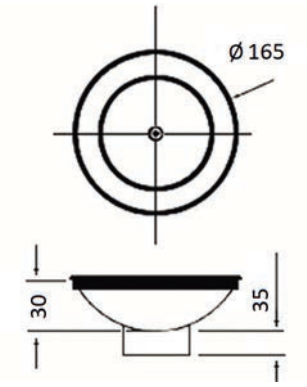

AT06.03

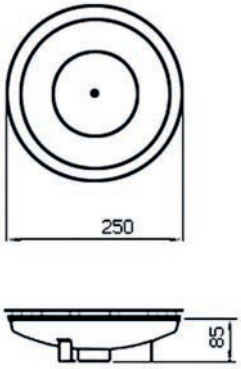

AT06.04

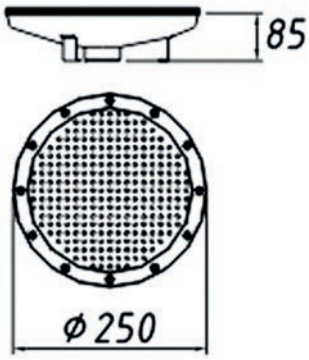

AT06.08 AT06.09

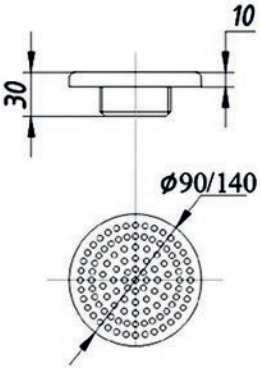

AT03.01

AT03.02

AT03.03

AT03.36

AT03.35

AT08.04

AT08.01

AT08.12

Форсунки стеновые

Изготовлены из полированной нержавеющей стали AISI 304.

Артикул	Тип	Подсоединение, дюйм	Поток м³/ч
AT03.01	Пленка	1 1/2” HP	4,5
AT03.02	Бетон	1 1/2” HP	4,5
AT03.03	Пленка	1” HP	2
AT03.36	Бетон	1 1/2” HP	5
AT03.35	Пленка	1 1/2” HP	5

AT03.01

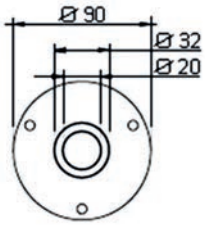

AT03.02

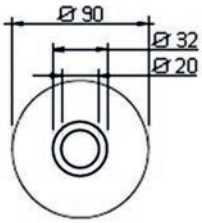

AT03.03

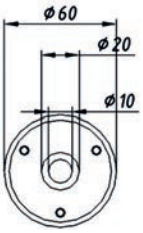

AT03.35 - AT03.36

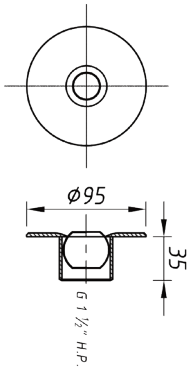

Форсунки стеновые для подключения водного пылесоса

Изготовлены из полированной нержавеющей стали AISI 304.

Артикул	Тип	Подсоединение, дюйм	
AT08.04	Бетон	1 1/2” BP	2” HP
AT08.01	Пленка	1 1/2” BP	1 1/2” HP

AT08.04

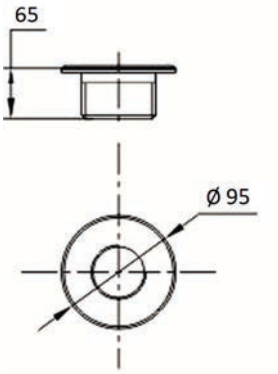

AT08.01

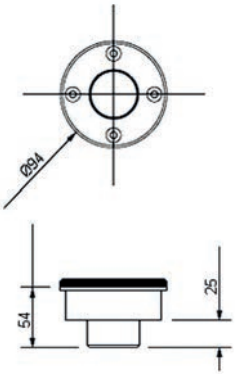

Заглушка для стеновых форсунок подключения водного пылесоса

Изготовлена из полированной нержавеющей стали AISI 304.

Артикул	Подсоединение, дюйм
AT08.12	1 1/2” HP

Проход стеновой для форсунок

Изготовлен из нержавеющей стали AISI 304.

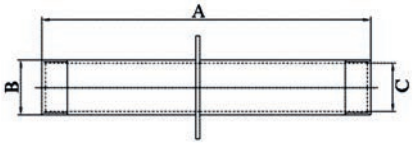

Артикул	A, длина (мм)	B, размер (дюйм)	C, размер (дюйм)
AT09.01	300	1 1/2” BP	1 1/2” BP
AT09.02	400	1 1/2” BP	1 1/2” BP
AT09.03	300	2” BP	2” BP
AT09.04	400	2” BP	2” BP

Форсунки донные для бетонного бассейна

Изготовлены из полированной нержавеющей стали AISI 304.

Артикул	Подача	Подсоединение, дюйм	Поток м^3/ч
AT03.07	Прямая	1 1/2” НР	5
AT03.08.1	Боковая	1 1/2” НР	5
AT03.09	Комбинированная	1 1/2” НР	5

AT03.07

AT03.07

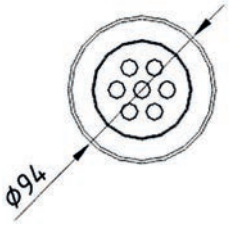

AT03.08.1

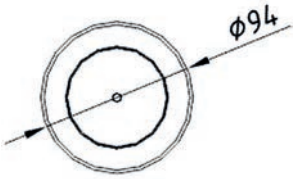

AT03.09

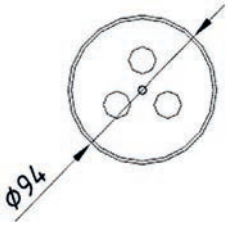

AT03.08.1

AT03.09

Форсунки донные для пленочного бассейна

Изготовлены из полированной нержавеющей стали AISI 304.

Артикул	Подача	Подсоединение, дюйм	Поток м^3/ч
AT03.04	Прямая	1 1/2” НР	5
AT03.05	Боковая	1 1/2” НР	5
AT03.06	Комбинированная	1 1/2” НР	5

AT03.04

AT03.04

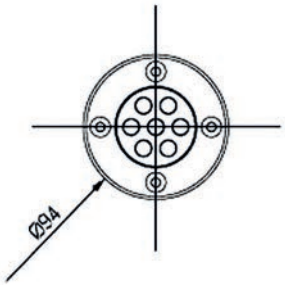

AT03.05

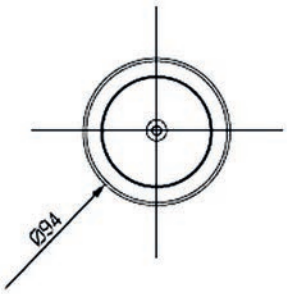

AT03.06

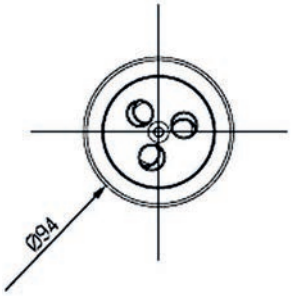

AT03.05

AT03.06

Форсунка подключения водного пылесоса для бетонного бассейна

Изготовлена из ABS-пластика. Под вклейку в трубу PN6.
С внешним ∅63 и внутренним ∅50.

Артикул
A-030

Форсунка подключения водного пылесоса для бетонного бассейна

Изготовлена из ABS-пластика.
С 2” НР и 1 1/2” ВР.

Артикул
A-012

Форсунка подключения водного пылесоса для бетонного бассейна

Изготовлена из ABS-пластика.
С 2” НР и внутренним ∅50.

Артикул
A-041

Форсунка подключения водного пылесоса для пленочного бассейна

Изготовлена из ABS-пластика.
С 2” НР и 1 1/2” ВР.
Тип крепления: саморезы.

Артикул
A-025

Форсунка подключения водного пылесоса для пленочного бассейна

Изготовлена из ABS-пластика.
С 2” НР и внутренним ∅50.
Тип крепления: болты.

Артикул
A-053

Форсунка стеновая

Изготовлена из ABS-пластика. Под вклейку в трубу PN10.
С внешним ∅50 и внутренним ∅32.

Артикул	Тип	Поток м³/ч
A-010	Бетон	4,5

Форсунка стеновая для бетонного бассейна

Изготовлена из ABS-пластика.
С 2” НР и 1 1/2” ВР.

Артикул	Поток м³/ч
A-011	4,5

Форсунка стеновая для бетонного бассейна

Изготовлена из ABS-пластика.
С 2” НР и внутренним ∅50.

Артикул	Поток м³/ч
A-038	4,5

Форсунка стеновая для бетонного бассейна

Изготовлена из ABS-пластика. Под вклейку в трубу PN6.
С внешним ∅63 и внутренним ∅50.

Артикул	Поток м³/ч
A-039	4,5

Форсунка стеновая для пленочного бассейна

Изготовлена из ABS-пластика.
С 2” НР и 1 1/2” ВР.
Тип крепления: саморезы.

Артикул	Поток м³/ч
A-013	4,5

Форсунка стеновая для пленочного бассейна

Изготовлена из ABS-пластика.
С 2” НР и внутренним ∅50.
Тип крепления: болты.

Артикул	Поток м³/ч
A-031	4,5

Форсунка донная для бетонного бассейна

Изготовлена из ABS-пластика.
С 2” НР и внутренним ∅50 мм.
Максимальный поток 12 м^3/ч.
Рекомендуемый поток 5-6 м^3/ч.

Артикул
A-042

Форсунка донная для пленочного бассейна

Изготовлена из ABS-пластика.
С 2” НР и внутренним ∅50 мм.
Максимальный поток 12 м^3/ч.
Рекомендуемый поток 5-6 м^3/ч.

Артикул
A-043

Форсунка донная шарнирная для бетонного бассейна

Изготовлена из ABS-пластика. Под вклейку в трубу.
С внешним ∅75.
Максимальный поток 9,5 м^3/ч.

Артикул
A-049

Закладная для шарнирной донной форсунки

Изготовлена из ABS-пластика.
С внешним ∅63 и внутренним ∅50.

Артикул
PA-001

Закладные из ABS-пластика для форсунок

Артикул	Тип
A-028	1 1/2” BP
A-029	Под вклейку ∅50

Артикул	Размеры, мм, дюйм			
	A	B	C	D
A-028	110	246	1 1/2”	2”
A-029	110	246	∅50	2”

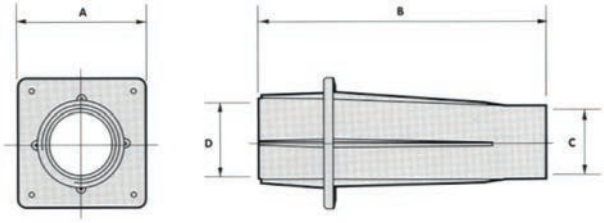

Форсунка стеновая 1 1/2" НР (бетон)

Изготовлена из бронзы.
Накладка изготовлена
из полированной нержавеющей стали AISI 316L.
Длина резьбы 40 или 70 мм. Поток 4,5 м³/ч.

Артикул	Длина резьбы, мм
3100420	40
3100720	70

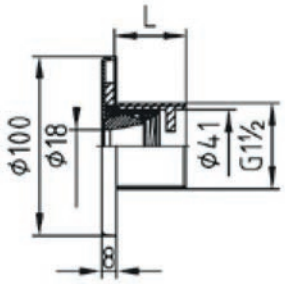

Форсунка стеновая 2" НР (бетон)

Изготовлена из бронзы.
Накладка изготовлена
из полированной нержавеющей стали AISI 316L.
Длина резьбы 40 или 70 мм. Поток 4,5 м³/ч.

Артикул	Длина резьбы, мм
3101420	40
3101720	70

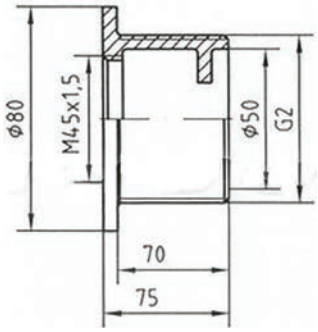

Форсунка стеновая 2" НР (пленка)

Изготовлена из бронзы.
Накладка изготовлена
из полированной нержавеющей стали AISI 316L.
Используется только с закладной арт. 3021050.
Поток 4,5 м³/ч.

Артикул
3102020

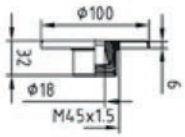

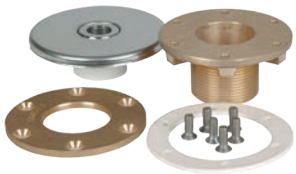

Форсунка стеновая 2" НР (пленка)

Изготовлена из бронзы.
Накладка изготовлена
из полированной нержавеющей стали AISI 316L.
Используется с любой закладной (2").
Поток 4,5 м³/ч.

Артикул
3134420

Проход стеновой 2" x 1 1/2" ВР (пленка)

Изготовлен из бронзы.
Длина 240 мм.

Артикул
3021050

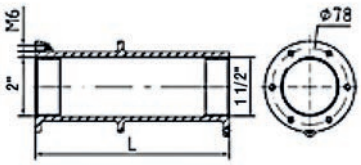

Проход стеновой 1 1/2" ВР (бетон)

Изготовлен из бронзы.
Длина 240 мм.

Артикул
3040050

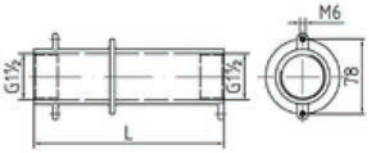

Форсунка донная 1 1/2" НР (бетон)

Изготовлена из бронзы.
Накладка изготовлена
из полированной нержавеющей стали AISI 316L.
Поток 5-6 м³/ч.

Артикул
3860020

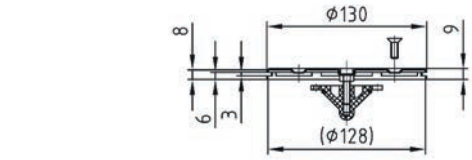

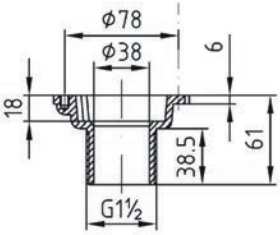

Форсунка донная 2" НР (бетон)

Изготовлена из бронзы.
Накладка изготовлена
из полированной нержавеющей стали AISI 316L.
Поток 5-6 м³/ч.

Артикул
3864020

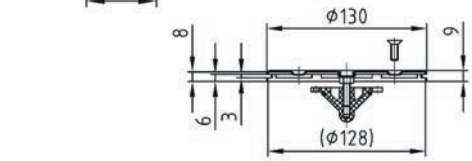

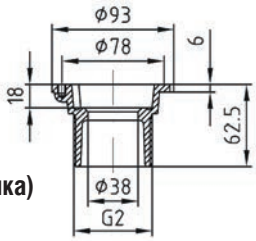

Монтажный комплект для донных форсунок 2" (пленка)

Артикул
3862050

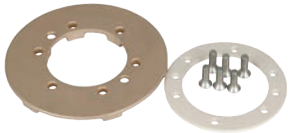

Форсунка подключения пылесоса 2" НР (бетон)

Изготовлена из бронзы.
Накладка изготовлена
из полированной нержавеющей стали AISI 316L.
Длина резьбы 70 мм.

Артикул
3916020

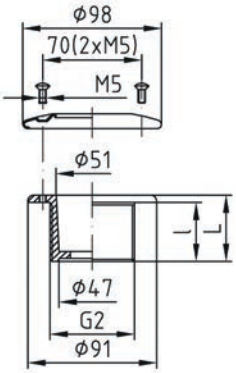

Форсунка подключения пылесоса 2" НР (пленка)

Накладка изготовлена
из полированной нержавеющей стали AISI 316L.
Длина резьбы 40 мм.

Артикул
3945020

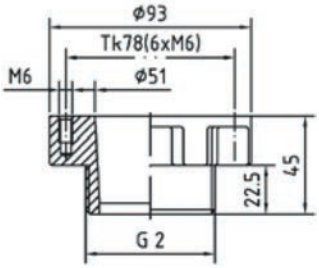

Штуцер для подключения пылесоса к форсунке

Артикул
3920000

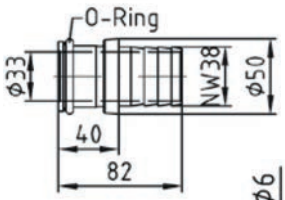

Заглушка для форсунки подключения пылесоса

Артикул
3930020

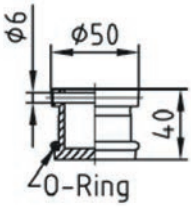

Лестницы и поручни
Переливной лоток

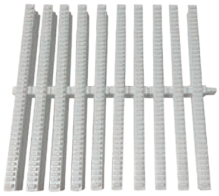

Модули решетки перелива STANDARD из ABS-пластика

Артикул	Тип
195	Высота 35 мм, ширина 195 мм
245	Высота 35 мм, ширина 245 мм
295	Высота 35 мм, ширина 295 мм

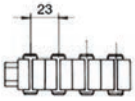

Модули решетки перелива PREMIUM из ABS-пластика

Артикул	Тип
1748220	Высота 35 мм, ширина 195 мм
1748221	Высота 35 мм, ширина 245 мм
1748222	Высота 35 мм, ширина 295 мм
1748223	Высота 35 мм, ширина 335 мм

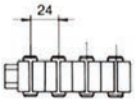

Угловые элементы 45° для переливных каналов из ABS-пластика

Артикул	Тип
RJ032391	Высота 35 мм, ширина 195 мм
RJ032392	Высота 35 мм, ширина 245 мм
RJ032393	Высота 35 мм, ширина 295 мм
RJ032394	Высота 35 мм, ширина 335 мм

Угловые элементы 90° для переливных каналов из ABS-пластика

Артикул	Тип
RJ032383	Высота 35 мм, ширина 195 мм
RJ032384	Высота 35 мм, ширина 245 мм
RJ032385	Высота 35 мм, ширина 295 мм
RJ032386	Высота 35 мм, ширина 335 мм

Дренаж лотка перелива из ABS-пластика

Внутренний диаметр 63 мм. Максимальный поток 7000 л/ч.

Артикул
TM110302

Глушитель дренажных каналов

Шумоглушитель каналов перелива эффективен для борьбы с шумом лотков в помещениях. Устанавливается в трубу ∅40-75. Изготовлен из нержавеющей стали.

Артикул
AT12.07

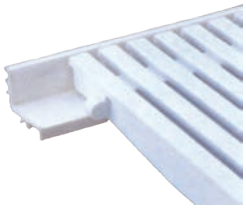

Опорный профиль решетки из ABS-пластика

Подходит для решетки высотой 22 и 35 мм.
Внутренние размеры: 24 мм x 36 мм.

Артикул
00224

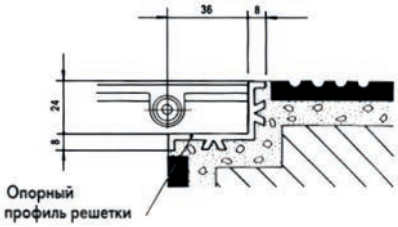

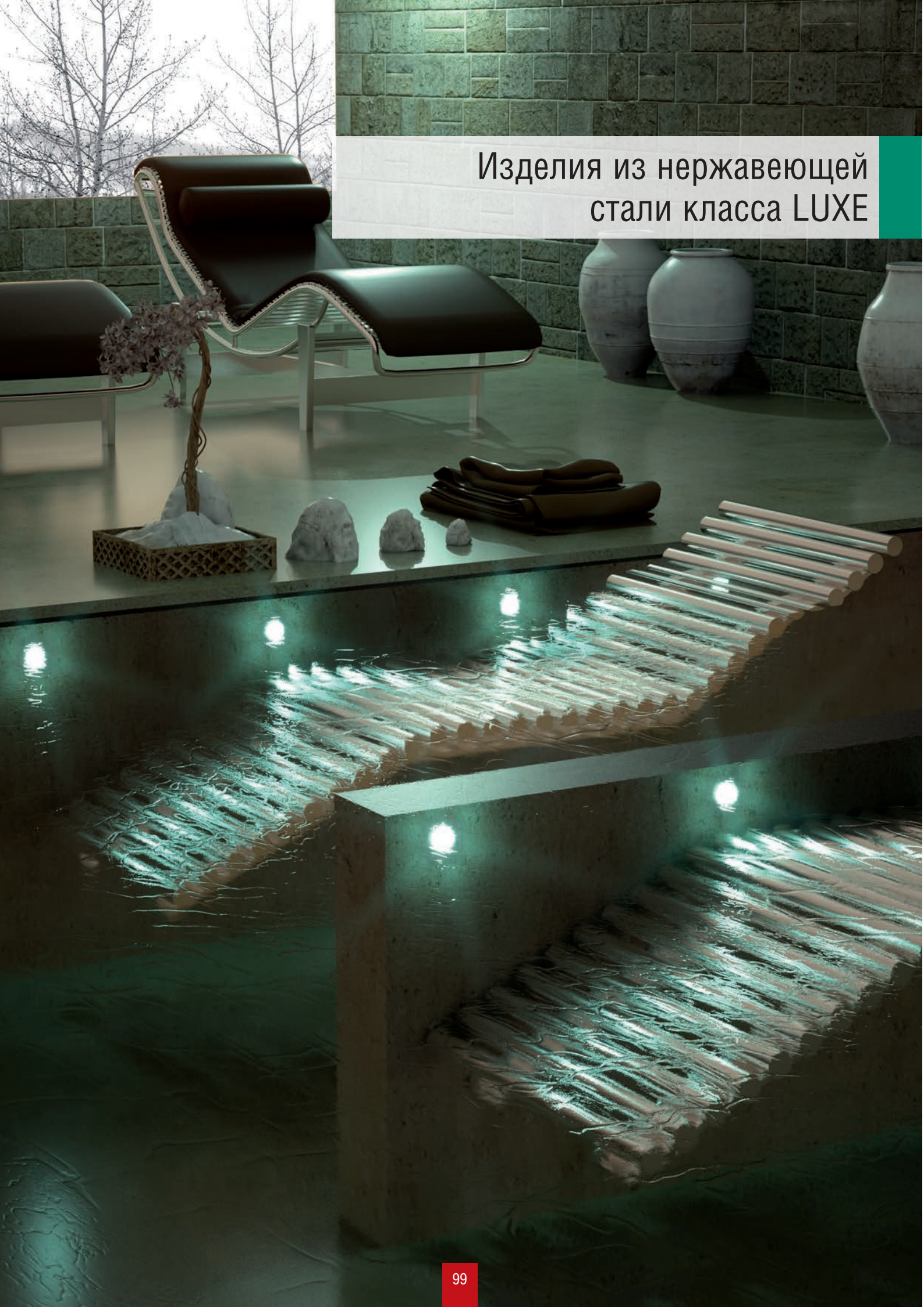

Изделия из нержавеющей стали класса LUXE

AQA-SCA

Донный слив квадратный антивихревой

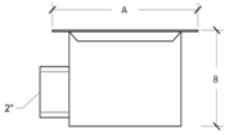

Артикул	Тип	A, мм	B, мм
AQA-SCA	бетон	225	132
AQA-SCAL	пленка	225	132

AQA-SRL

Донный слив круглый

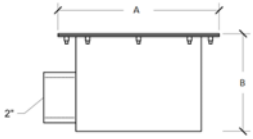

Артикул	Тип	A, мм	B, мм
AQA-SRL	пленка	Ø 225	136

AQA-SRA

Донный слив круглый антивихревой

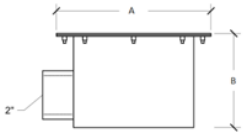

Артикул	Тип	A, мм	B, мм
AQA-SRA	бетон	Ø 225	136
AQA-SRAL	пленка	Ø 225	136

AQA-BF-SK

Лицевая рамка с откидной створкой
подходит для скиммера арт. E001

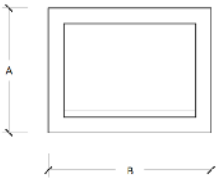

Артикул	Тип	A, мм	B, мм
AQA-BF-SK	бетон	178	235
AQA-BF-SKL	пленка	178	235

AQA-TC-SK

Крышка скиммера
подходит для скиммера арт. E001

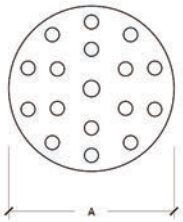

Артикул	A, мм
AQA-TC-SK	Ø 212

AQA-CAE-F

Оправа светильника
подходит для светильников арт. B032, B039

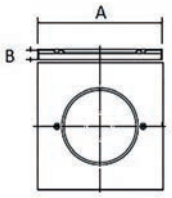

Артикул	A, мм	B, мм
AQA-CAE-F	280	21

137

Плато аэромассажное

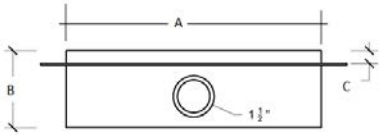

Артикул	Тип	A, мм	B, мм	C, мм
137(D.300)	бетон	Ø 300	90	15
137(D.500)	бетон	Ø 500	90	15

137L

Плато аэромассажное

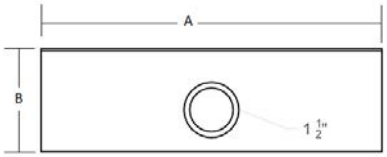

Артикул	Тип	A, мм	B, мм
137L(300X300)	пленка	300	90
137L(D.300)	пленка	Ø 300	90

E-2

Лестницы

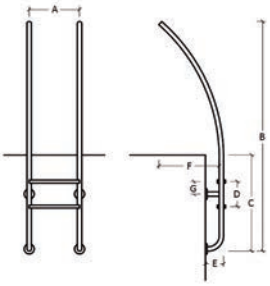

E-4

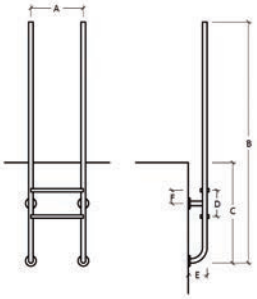

Артикул	Кол-во ступеней	A, мм	B, мм	C, мм	D, мм	E мм	F, мм
E-2(4)POLY	4	500	2544	1210	250	180	600
E-4(4)POLY	4	500	2544	1210	250	180	125

106

Водопад

Артикул	A, мм	B, мм	C, мм
106(500)P	700	600	500

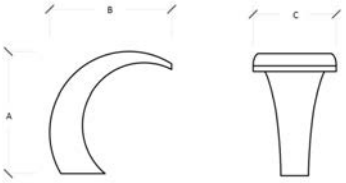

AQA-DL

Душевой дренажный лоток

Артикул	A, мм	B, мм
AQA-DL1	940	145

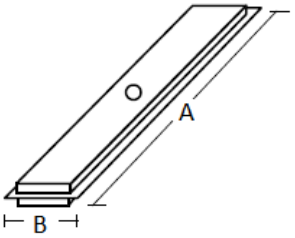

E-2 E-4

110

Водяная пушка

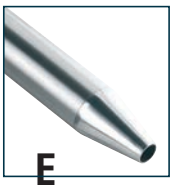

Артикул	Насадка	A, мм	B мм	C, мм
BOCA-E	E	1250	600	Ø 63
BOCA-G	G	1250	600	Ø 63

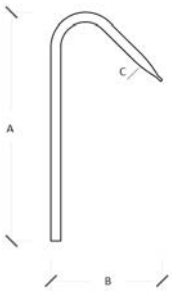

132P

Пьезокнопка с закладной

Артикул	A, мм	F, мм	G, мм	H, мм	I, мм
132P(3)	115	290	315	90	95